

CREATION D'UN POLE MULTI-SERVICES
A MARS LA TOUR (54)

APD

Mobilier compris dans l'estimation APD (d)

ESQ	APS	APD	PC	PRO	DCE	DOE
Indice A	Plans APD provisoire			26/03/2018		
Indice B	Plans APD provisoire			11/04/2018		
Indice C	Modifications (cabinet dentaire+optimisation)			18/04/2018		
Indice D	Modifications (cabinet dentaire)			02/05/2018		

Maitre d'œuvre : Architecte AGENCE D'ARCHITECTURE SÉBASTIEN MALGRAS MALGRAS Sébastien 9 rue de Liège – Tour Montebello-Octroi 54500 VANDOEUVRE-LES-NANCY T : 03 83 20 10 00 contact@malgras-architecte.com	Maitre d'œuvre : Bet Structure ETICO Escalier - Léchère - Optique - Carrière AUBERTIN Daniel 99, av. Carnot - BP 606 - 54200 54320 SAINTE-HELENE-NANCY T : 03 83 25 78 49 F : 03 83 20 92 09 d.aubertin@etico-wandoeuvr.com	Maitre d'œuvre : Bet Fluides Singler & Associés 9 rue de Nancy - 54 400 RICHARDSMENIL T : 03 83 25 78 49 F : 03 83 25 78 55 l.loburh@lsinger.com	Maitre d'œuvre : Bet Acoustique VENATHEC Ingénieur acousticien LESNE Matthias 23 Rue de Furon - BP 1001 54503 VANDOEUVRE-LES-NANCY CEDEX T : 03 83 96 02 29 F : 03 83 96 04 08 m.lesne@venathec.com
---	--	--	--

Assitant Maitre d'ouvrage : ACE BTP INGENIERY HILLER Géraldine ACE BTP INGENIERY F : 03 83 90 03 73 g.hiller@acebtp.com	Maitre d'ouvrage : M STEYER Laure Chargée de mission à la C.C. Mad & Habitat steyer@cc-madmoiselle.fr	CT :	SPS :
---	---	-------------	--------------

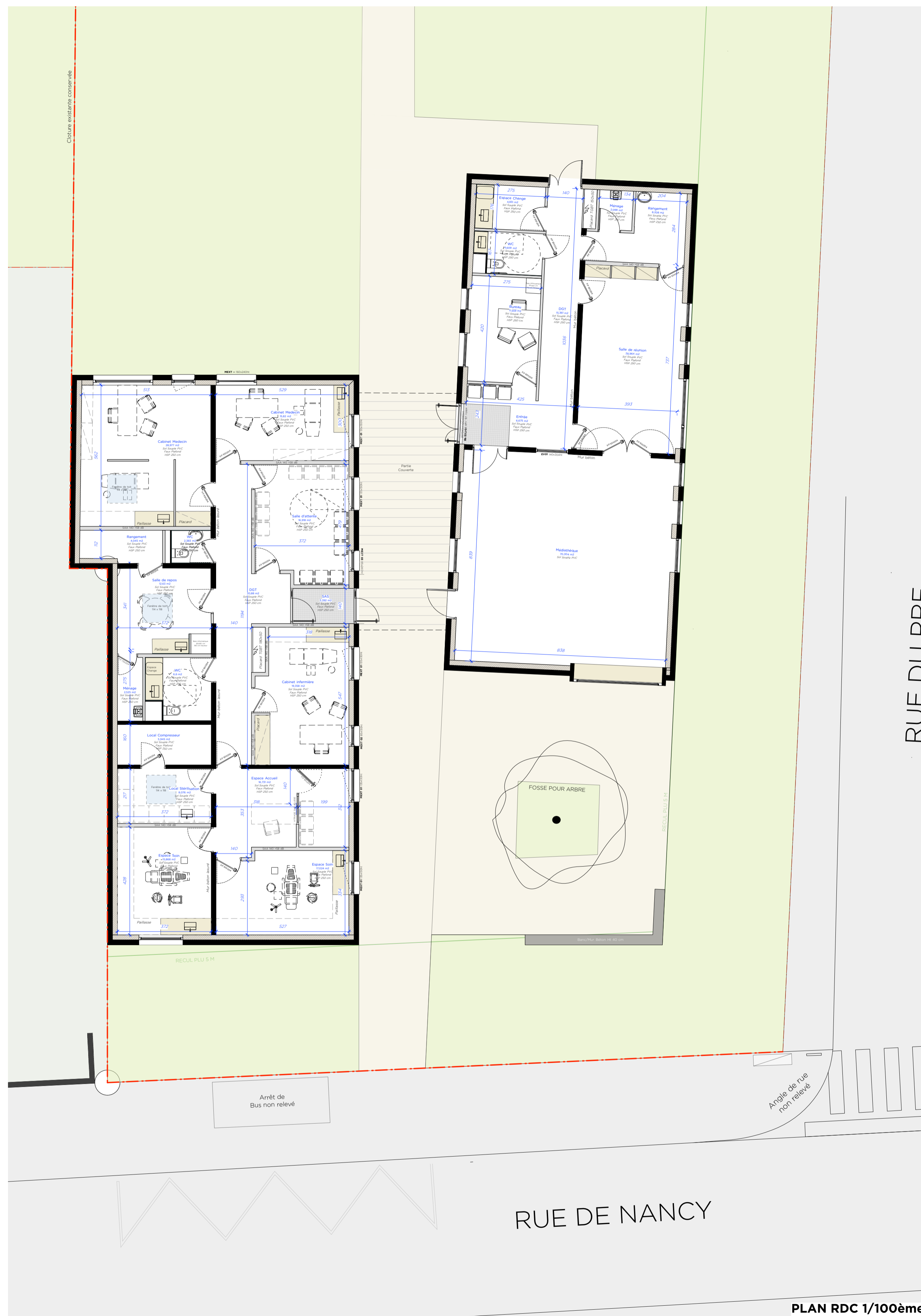

PLAN RDC 1/100ème

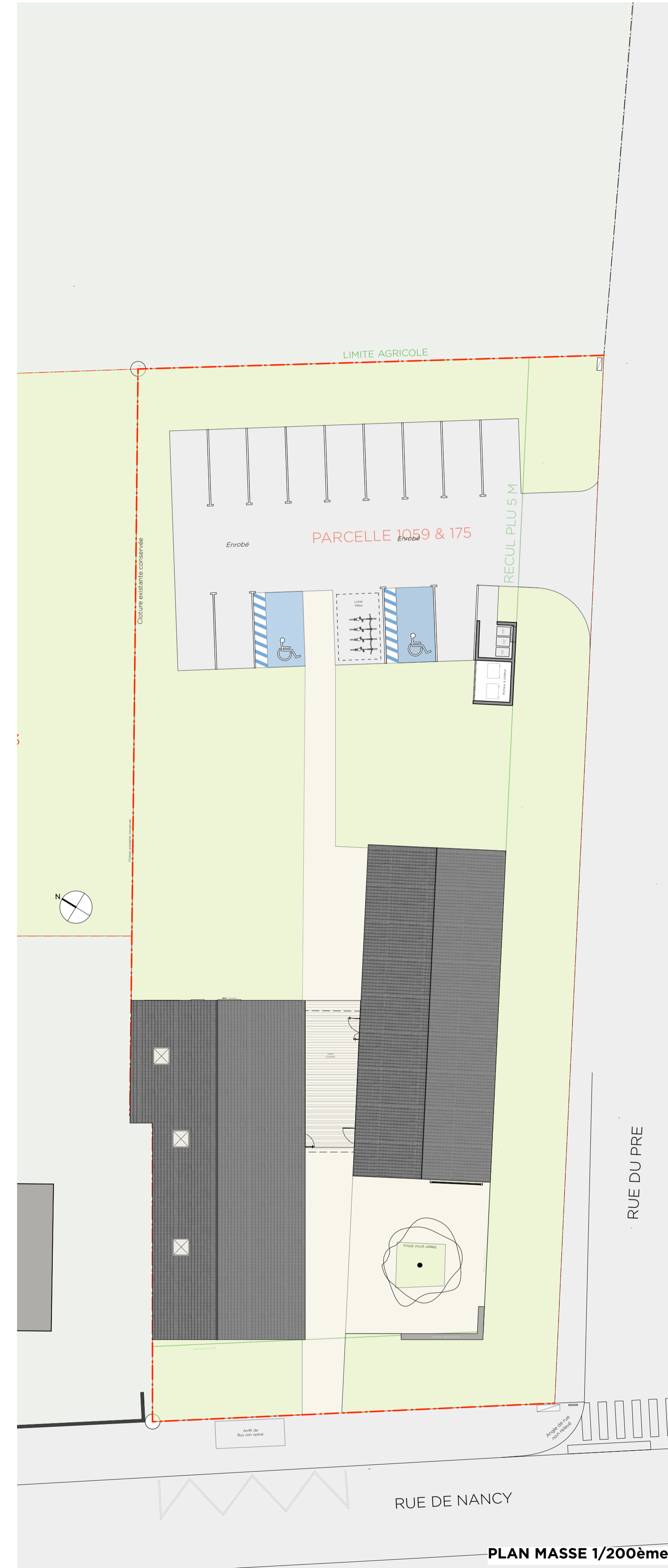

PLAN MASSE 1/200ème

