

Conseil Communautaire
Compte-rendu de la séance du 05.03.2020 à NOVEANT SUR MOSELLE

Membres du Conseil : 71

Présents : 53

Pouvoirs : 4

Votants : 57

Excusé non représenté : 1 - Excusé représenté : 0 - Absents : 13 - Nombre de communes représentées : 35

Liste des présents en annexe

Secrétaire : Patrick BOLAY

1- Validation du compte-rendu du Conseil communautaire du 30 janvier 2020 et désignation du secrétaire de séance

La délibération est adoptée à l'unanimité

3- Finances publiques – Définition d'un Pacte Financier et Fiscal de solidarité

18h28 : arrivée de Anne OMHOVER

18h30 : arrivée de Thierry GUERARD

La délibération autorisant le Président à lancer la consultation est adoptée 19 contre, 10 abstentions, 24 pour. Néanmoins, vu l'importance de ce sujet, l'absence de consensus et la nécessité de prendre du temps pour en débattre, le Président décide de suspendre cette délibération et de remettre cette discussion à la prochaine mandature.

2- Finances publiques – Comptes Administratifs et Comptes de Gestion 2019

Présentation du CA 2019 - Budget général

Compte Administratif BUDGET GENERAL

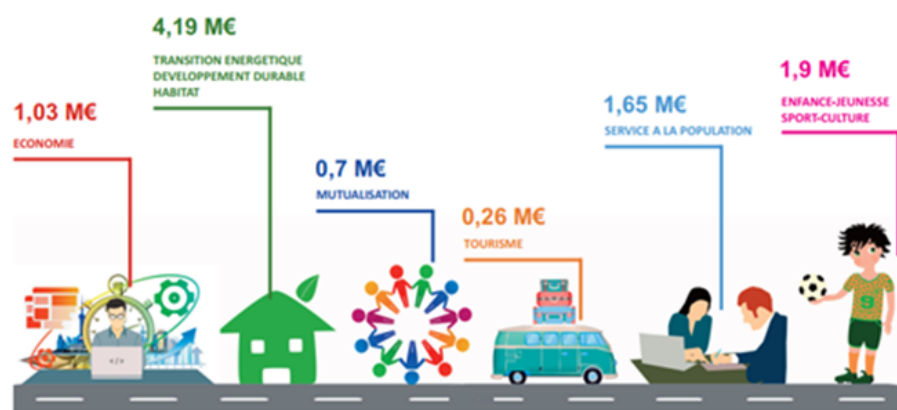

FONCTIONNEMENT

	Dépenses		Recettes	
	BP 2019	CA 2019	BP 2019	CA 2019
Enfance jeunesse/Sport	2 005 455	1 872 510	1 217 737	1 097 324
Service à la population	126 987	80 877	85 090	52 428
Economie	206 992	142 672	40 083	6 460
Tourisme/Patrimoine/Culture	246 390	156 271	75 550	70 029
Insertion/Solidarité	334 125	328 138	233 610	316 651
Service aux communes	577 506	598 504	536 180	531 612
Transition Ecologique/Habitat	1 695 347	1 329 327	1 376 833	1 146 855
Gestion des services publics	1 215 253	1 050 555	59 778	84 004
Amortissements et opérations d'ordre	647 996	582 813	34 357	30 495
Attributions compensations	879 031	879 031	396 844	396 844
Fiscalité/FNGIR/Fonds de péréquation	1 744 182	1 744 182	4 841 063	4 691 671
Dotations	-	-	782 139	779 260
TOTAL	9 679 264	8 764 880	9 679 264	9 203 633

18h36 : arrivée de Lise ROSELEUR (+1 pouvoir)

18h39 : arrivée de Jean-Louis DEPIERREUX

Balance de fonctionnement

	Dépenses		Recettes		Evolution 2019/2018
	BP 2019	CA 2019	BP 2019	CA 2019	
Total actions de fonctionnement	6 408 056	5 558 852	3 624 862	3 305 362	
Fiscalité - Taxe Habitation			1 945 976	1 975 564	5%
Fiscalité - Foncier Bâti			348 515	349 790	4%
Fiscalité - Foncier Non Bâti			15 316	15 361	3%
Fiscalité - Taxe additionnelle Non Bâti			13 684	18 377	1%
Fiscalité - CFE (-part exo autoentrepreneur)			1 191 337	1 191 252	-3%
Fiscalité - CVAE			666 387	666 387	-4%
Fiscalité - TASCOM			200 305	167 000	-14%
Fiscalité - IFER			109 037	102 537	-5%
Taxe sur les friches commerciales			16 313	9 465	
Versement transport	17 522		175 000	37 841	
Dotation Globale de Fonctionnement			534 800	531 451	-1%
Dotation compensation			247 339	247 809	-2%
Allocations compensatrices			131 193	131 150	11%
Fiscalité rôle supplémentaire					
Fond Départemental de Péréquation de la TP			28 000	25 285	-11%
FPIC				1 663	-43%
Compensation FPU communes	879 031	879 031	396 844	396 844	5%
Transfert budget annexe recettes services mut AC	482 119	482 118			
Prélèvement FNGIR	1 744 182	1 744 182			
Vente véhicules (opération ordre)	3 861		3 861		
Dépenses imprévues					
Opérations comptables (amortissement et divers)	102 134	100 695	30 495	30 495	
Virement entre section	59 881				
TOTAL FONCTIONNEMENT	9 679 264	8 764 879	9 679 264	9 203 633	
RESULTAT HORS REPORT				438 755	
Résultat antérieur			2 716 553		

INVESTISSEMENT

	Dépenses		Recettes	
	BP 2019	CA 2019	BP 2019	CA 2019
Enfance jeunesse/Sport	152 590	39 371	99 272	-
Service à la population	3 442 760	1 574 550	3 292 480	2 172 246
Economie	217 075	72 804	13 750	7 553
Tourisme/Patrimoine/Culture	561 413	112 773	491 435	29 556
Service aux communes	248 906	102 915	171 708	355 364
Transition Ecologique/Habitat	781 521	336 219	490 991	80 695
Gestion des services publics	183 169	109 721	49 781	23 420
Amortissements et opérations d'ordre	30 495	30 495	157 230	100 695
FCTVA	-	-	764 232	95 539
Résultat antérieur			170 516	
TOTAL	5 617 929	2 378 848	5 701 395	2 865 068

Présentation du CA 2019 - Budget annexe Services mutualisés et définition des coûts unitaires de fonctionnement 2019 de l'ensemble des services communs

FONCTIONNEMENT	Dépenses		Recettes	
	BP 2019	CA 2019	BP 2019	CA 2019
services techniques intercommunaux	273 703	233 285	254 450	183 920
service balayage	92 692	48 642	135 440	80 749
services administratifs mutualisés	208 110	179 921	233 904	184 066
Autorisation du droit des sols	90 782	89 508	90 000	81 581
Résultat antérieur	31 532	-	-	-
Transfert section investissement	16 975	-	-	-

TOTAL	713 794	551 355	713 794	530 316
--------------	----------------	----------------	----------------	----------------

INVESTISSEMENT	Dépenses		Recettes	
	BP 2019	CA 2019	BP 2019	CA 2019
Amortissement	-	-	9 803	9 803
Matériel services techniques	18342	1 392	-	-
Acquisition camion vallée	21600	23 242	-	-
FCTVA	-	-	7 552	1 487
Résultat antérieur	-	-	5 612	-
Transfert section investissement	-	-	16 975	-

TOTAL	39 942	24 634	39 942	11 290
--------------	---------------	---------------	---------------	---------------

Coûts unitaires de fonctionnement

Service commun administratif

TOTAL	
Coût du service 2019	179 921,06 €
Nombre d'heures effectives en 2019	10 824 h
Coût unitaire de fonctionnement	16,62 €



Avis Favorable de la commission

Service commun technique

TOTAL	
Coût du service 2019 (hors investissement)	233 284 €
Nombre d'heures effectives en 2019	10 027 h
Coût unitaire de fonctionnement	23,27 €



Avis Favorable de la commission

Service commun Balayage

TOTAL	
Coût du service 2019	23 782,08 €
Nombre d'heures	237,82 h
Coût unitaire de fonctionnement	100 €



Avis Favorable de la commission

Service commun Attractivité Educative

TOTAL	
Coût du service 2019	8 439,52 €
Nombre d'heures effectives en 2019	695,37 h
Coût unitaire de fonctionnement	12,14 €



Avis Favorable de la commission

Service commun Facturation

Coût prévisionnel : 1€/facture



Avis Favorable de la commission

Service commun Prévention

1^{ER} Volet - Définition & actualisation du Document unique

Coût unitaire prévisionnel : 69 € basé sur les devis présentés du centre de gestion.

Le coût réel sera déterminé en 2021 sur la base des dépenses réelles de 2020.

2^e volet – Mise à disposition d'un agent de prévention

Coût unitaire basé sur le coût horaire de l'agent de prévention : 18.48 €

Le nombre d'heures sera défini par l'agent de prévention suivant les communes.



Avis Favorable de la commission

La délibération portant approbation des coûts unitaires de fonctionnement des services communs pour l'année 2019 est adoptée à l'unanimité avec 1 abstention

Présentation du CA 2019 - Budget annexe 0M

FONCTIONNEMENT

	Dépenses		Recettes	
	BP 2019	CA 2019	BP 2019	CA 2019
Déchèteries et encombrants	651 000	531 322	97 000	76 776
Tri des déchets ménagers recyclables	506 500	406 670	282 000	465 709
Ordures ménagères	886 000	733 038	-	-
Sensibilisation / Prévention	124 000	106 595	67 500	80 128
Services techniques gestion des déchets	47 500	34 002	-	-
Divers Gestion des déchets	44 848	114 793	2 213 348	1 699 353
TOTAL	2 259 848	1 926 420	2 659 848	2 321 966

INVESTISSEMENT

	Dépenses		Recettes	
	BP 2019	CA 2019	BP 2019	CA 2019
Déchèterie de Bernecourt	140 000	136 115	239 665	200 372
Déchèterie de Charey	370 000	303 209	211 666	178 600
Équipement bacs OM REOM I	230 001	216 291	197 236	69 618
Équipement bacs tri pour AE	16 000	13 442		
Équipement bornes à verre	125 000	83 542	39 173	
Équipement collectif	93 000	-		
Équipement technique	2 000	1 471		
emprunt déchèterie Charey	4 407	4 406		
emprunt extension RI	20 320	15 000	100 000	100 000
Amortissement	12 000	9 610	33 000	28 917
Résultat antérieur/Affectation complémentaire (1068)	264 943	-	150 753	150 752
FCTVA	-	-	151 610	117 274
Virement de la section de fonctionnement	-	-	154 568	-
TOTAL	1 277 671	783 086	1 277 671	845 533

Présentation du CA 2019 - Budget annexe Activités Économiques

Fonctionnement	Dépenses		Recettes	
	BP 2019	CA 2019	BP 2019	CA 2019
Hôtel Restaurant Flirey	4 500	2 120	24 090	23 810
ZAE Les Vignes	18 698	5 206	-	94 913
Bâtiment relais n°1	7 209	5 590	14 350	14 749
Bâtiment relais n°2	14 682	4 597	10 000	9 576
ZAE Friche RFF Noveant	292 903	291 322	290 903	290 903
Opérations comptables et divers	45 340	44 872	43 989	22 115
TOTAL	383 332	353 707	383 332	456 064

Investissement	Dépenses		Recettes	
	PREVISIONS	REALISE	PREVISIONS	REALISE
Hôtel Restaurant Flirey	10 000	9 000	10 000	3 600
Bâtiment relais n°1	8 666	8 666	-	
2d Bâtiment Relais Thiaucourt	30 246	10 874	49 120	33 990
ZAE Les Vignes	336 307	334 015	328 928	234 511
ZAE Friche RFF Novéant	689 000	25 644	911 066	313 408
Opérations comptables	260 514	22 114	35 619	35 515
TOTAL	1 334 733	410 313	1 334 733	621 024

AFFECTATION DES RESULTATS

	Fonctionnement				
	Dépenses hors report	Recettes hors report	Résultat 2019	Report	Résultat avec report
Budget principal	8 764 879	9 203 633	438 755	2 716 553	3 155 308
BA Ordures ménagères	1 926 420	2 321 966	395 547	506 994	902 541
BA Activités Economiques	353 707	456 064	102 358	14 876	117 234
BA Services mutualisés	551 355	530 316	- 21 039	- 31 532	- 52 571
	11 596 360	12 511 980	915 620	3 206 891	4 122 511

	Investissement				
	Dépenses hors report	Recettes hors report	Résultat 2019	Report	Résultat avec report
Budget principal	2 378 848	2 865 068	486 220	170 516	656 736
BA Ordures ménagères	783 086	845 532	62 446	- 264 943	- 202 497
BA Activités Economiques	410 313	621 024	210 711	- 238 401	- 27 690
BA Services mutualisés	24 634	11 290	- 13 344	5 612	- 7 732
	3 596 880	4 342 915	746 034	- 327 216	418 818

Excédent global (hors restes à réaliser) : 4 541 329 €

Excédent global (avec restes à réaliser) : 4 548 813 €

	Affectation		
	Fonctionnement	Investissement	Complémentaire 1068
Budget Général	3 155 308	656 737	
Budget Gestion des déchets	700 044	- 202 496	202 496
Budget Activité Economique	78 802	- 27 690	38 431
Budget Service mutualisé	- 52 571	- 7 732	

Gilles SOULIER ne participe pas au vote

La délibération portant :

- Approbation des comptes administratifs 2019 (budget principal et budgets annexes)
- Approbation des comptes de gestion
- Affectation des résultats

est adoptée à l'unanimité

4- Aménagement de l'espace – Développement des mobilités

➤ Extension du Transport A la Demande

La délibération est adoptée à l'unanimité :

- Validant l'extension du Tedi Bus à l'ensemble du territoire
- Autorisant le président à lancer le marché et attribuer le marché de prestations de transport
- Autorisant le président à signer la convention de financement avec la région Grand Est

➤ Projet d'extension de l'expérimentation « mobilités solidaires » sur l'ensemble de la CCM&M

La délibération est adoptée à l'unanimité

➤ Développement des mobilités douces – amélioration du franchissement de la Moselle entre Novéant-sur-Moselle et Corny-sur-Moselle

Estimatif financier

	Solution aval structure par le dessus en empruntant les terrains SNCF	Solution aval structure par le dessus sans emprunter les terrains SNCF
PRIX GENERAUX	190 000,00	190 000,00
TRAVAUX PREPARATOIRES - TERRASSEMENTS - AIRE DE PREFABRICATION	115 000,00	115 000,00
FONDACTIONS PROFONDES	145 000,00	145 000,00
APPUIS	700 000,00	700 000,00
TABLIER ET CHEVETRES METALLIQUES	1 430 000,00	1 430 000,00
EQUIPEMENTS ET DIVERS	765 000,00	890 000,00
TOTAL TRAVAUX PASSERELLE H.T.	3 345 000,00	3 470 000,00
Frais SNCF (études, surveillance, travaux induits)	100 000,00	0,00
Frais de maîtrise d'Ouvrage et de maîtrise d'œuvre	334 500,00	347 000,00
TOTAL PASSERELLE H.T.	3 779 500,00	3 817 000,00
TOTAL PASSERELLE T.T.C.	4 535 400,00	4 580 400,00

19h35 : arrivée de Dominique LORRETTE

La délibération est adoptée à l'unanimité :

- Approuvant le scénario retenu par le COFIL
- Validant de poursuivre le projet avec le Conseil Départemental de la Moselle et MATEC 57

➤ Candidature à l'appel à projet national sur les mobilités actives.

La délibération validant le principe d'une candidature à l'appel à projet et autorisant le Président à candidater est adoptée à l'unanimité

5- Aménagement de l'espace – Évolution du périmètre de l'Établissement Public Foncier de Lorraine

La délibération est adoptée à l'unanimité

6- Développement du sport et de l'attractivité sportive

➤ Nouveau règlement de soutien au développement des sports de nature et du sport lié aux équipements communautaires :

La délibération portant sur la validation du règlement de soutien des sports de nature et sports lié aux équipements communautaires et sa mise en application est adoptée à l'unanimité

➤ **Gestion des terrains de tennis**

Lot 1 : 2 offres

	Hors variante				
	Montant de l'offre € HT	Montant de l'offre € TTC	Note prix /50	Note Valeur technique/50	TOTAL
AQUACLEAN	15 163	18 195	50,00	25,00	75,00
CHEMOFORM France SARL	17 680	21 216	42,88	25,50	68,38

	avec variante				
	Montant de l'offre € HT	Montant de l'offre € TTC	Note prix /50	Note Valeur technique/50	TOTAL
AQUACLEAN	15 163	18 195	50,00	25,00	75,00
CHEMOFORM France SARL	19 780	23 736	42,88	28,50	71,38

Lot 2 : aucune offre - Marché rendu infructueux

Proposition : Choix de l'entreprise AQUACLEAN

Avis favorable de la Commission

La délibération approuvant le choix de l'entreprise est adoptée à l'unanimité

7- Habitat – Urbanisme

➤ **Habitat – aides Opération Programmée pour l'Amélioration de l'Habitat**

La délibération est adoptée à l'unanimité

➤ **Urbanisme – Déclaration de projet valant mise en compatibilité du PLU de Novéant-sur-Moselle dans le cadre de l'aménagement de la ZAE**

La délibération prescrivant la procédure de "déclaration de projet" et valant "déclaration d'intention" (Natura 2000 sur la commune) est adoptée à l'unanimité

➤ **Urbanisme – Débat sur le Projet d'Aménagement et de Développement Durable du PLU d'Ancy-sur-Moselle, de la commune d'Ancy-Dornot dans le cadre de la révision allégée**

La délibération est adoptée à l'unanimité

8- Attractivité économique et touristique

- **150^{ème} anniversaire de la Guerre de 1870**

Dépenses	
Objet	HT
Animations pour la veillée du 14/08	4 000 €
Location bus pour déplacement du public lors de la randonnée commentée	1 000 €
Animations des conférences	1 500 €
Communication et supports (spot publicitaire, affiches, bâches ...)	2 000 €
DEPENSES	8 500 €

Recettes	
Financeurs	Montant sollicité
Conseil Départemental 54 CTS (dépôt au 31/01/20)	3 400 €
Conseil Régional Grand Est Appel à projets 150 ^{ème} anniversaire du conflit franco-allemand	2 550€
MILTOL (CC Orne Lorraine Confluences)	1 275 €
Autofinancement CC Mad & Moselle	1 275€
RECETTES	8 500 €

La délibération est adoptée à l'unanimité

- Validant le programme d'animations
- Autorisant le Président à solliciter les subventions concernées
- Autorisant le Président à signer la convention partenariat avec MILTOL
- Autorisant le Président à signer tout document nécessaire au projet

➤ **Partenariat avec l'Office de Tourisme de Pont-à-Mousson**

Coût annuel : 3 000€

La délibération est adoptée à l'unanimité

- Validant le projet de convention
- Autorisant le Président à signer la convention d'objectifs et de moyens
- Autorisant le Président à signer tous documents relatifs aux présentes

➤ **Espace partagé de travail – évolution des tarifs**

Présentation d'évolution tarifaire

	Places libres - dans "LE HALL"						Places fixes - dans "LE GUICHET"		
	FORFAIT JOURNEE "VOYAGEUR EXPRESS"	FORFAIT SEMAINE	FORFAIT MENSUEL MI TEMPS "VOYAGEUR REGULIER" (2 semaines d'utilisation)	Carte de 10 jours d'utilisation - FORFAIT "VOYAGEUR REGULIER"	FORFAIT MENSUEL TEMPS PLEINS "GRAND VOYAGEUR "	FORFAIT MENSUEL TEMPS PLEIN "PREMIERE CLASSE"			
	tarifs 2019	tarifs 2020	nouveauté tarifs 2020	tarifs 2019	nouveauté - évolution tarifs 2020	tarifs 2019	tarifs 2020	tarifs 2019	tarifs 2020
Tarif Classique	6 €	5€	20 €	30€	45 €	60€	50 €	100 €	90 €
Tarif "Tremplin"	5 €	4€	16€	25 €	36 €	50 €	40 €		

La délibération est adoptée à l'unanimité

- Validant l'évolution des tarifs de l'espace de travail partagé
- Autorisant le Président à signer tous documents relatifs aux présentes

9- Gestion des ressources humaines

➤ **Mise à disposition d'agent – pompier volontaire pendant les heures de services**

La délibération est adoptée à l'unanimité

- Validant le principe du partenariat avec le SDIS afin de libérer les pompiers volontaires agents de la CC
- Autorisant le Président à signer chaque convention pour chaque agent concerné

➤ **Recrutement de stagiaires en 2020**

Service	Thème du stage	Durée du stage	Gratification totale du stage
Urbanisme	Comment piloter un projet de territoire et de planification comme le PLUi, en mobilisant le plus en amont les habitants et différents acteurs du territoire dans une démarche collaborative ?	6 mois	3 550 €
Ressources humaines	Bilan social, création de la marque employeur et lettre d'information interne n° 2	4 mois	2 366 €
Projet de territoire	Rédiger une synthèse soulignant les forces et faiblesses du territoire à l'aide de supports visuels et rédiger les grandes orientations du projet de territoire	4 mois	2 366 €

La délibération est adoptée à l'unanimité :

- Autorisant le Président à recourir à des étudiants stagiaires pour des missions définies au sein des services au cours de l'année 2020,
- La prise en charge par la Communauté de Communes du montant horaire des gratifications de stage conformément au taux en vigueur,
- Que cette gratification soit réévaluée en fonction de la législation en vigueur,
- Le remboursement des frais de déplacement réalisés dans le cadre de leurs missions,
- Autorisant le Président à signer les conventions de stage et à signer tous les documents relatifs à ce dossier.

➤ **Évolution des frais de mission** : A partir du 1^{er} janvier 2020, les repas seront indemnisés 17.50 € au lieu de 15.25 €

La délibération acceptant la prise en charge par la Communauté de Communes des frais de mission des agents conformément au taux en vigueur est adoptée à l'unanimité

➤ **Accueil de personnes condamnées à un Travail d'Intérêt Général (TIG)**

La délibération portant sur l'accueil de personnes en TIG est adoptée à l'unanimité

➤ **Transfert des activités de la SPL In Pact GL au Centre de Gestion de Meurthe-et-Moselle**

La délibération est adoptée à l'unanimité

➤ **Modification du régime indemnitaire suite à l'évolution de l'organigramme**

Situations actuelles						
Cadre d'emplois	Plafond IFSE (Etat)	Part du plafond réglementaire retenu	Part IFSE	Plafond annuel individuel max IFSE retenu (hors CS)	Part CIA	Plafond annuel individuel max CIA retenu (hors CS)
Rédacteurs	17 480,00 €	38%	75%	5 625,00 €	25%	1 875,00 €
Rédacteurs contractuels	17 480,00 €	38%	75%	5 625,00 €	25%	1 875,00 €
Détails	Groupes de fonction	Cotation mini	Cotation maxi	Montant maxi du groupe	CIA annuel max	RIFSEEP annuel total max
Rédacteurs	Groupe 1	105	125	5 625,00 €	1 875,00 €	7 500,00 €
	Groupe 2	90	105	4 500,00 €	1 500,00 €	6 000,00 €
	Groupe 3	0	90	4 285,00 €	1 428,33 €	5 713,33 €

* Pas de RIFSEEP existant pour le cadre d'emploi d'éducateurs de jeunes enfants

Propositions						
Cadre d'emplois	Plafond IFSE (Etat)	Part du plafond réglementaire retenu	Part IFSE	Plafond annuel individuel max IFSE retenu (hors CS)	Part CIA	Plafond annuel individuel max CIA retenu (hors CS)
EJE enfants	14 000,00 €	96%	65%	13 500,00 €	35%	7 269,23 €
EJE contractuel	14 000,00 €	96%	65%	13 500,00 €	35%	7 269,23 €
Rédacteurs	17 480,00 €	53%	75%	9 200,00 €	25%	3 066,67 €
Rédacteurs contractuels	17 480,00 €	53%	75%	9 200,00 €	25%	3 066,67 €
Détails	Groupes de fonction	Cotation mini	Cotation maxi	Montant maxi du groupe	CIA annuel max	RIFSEEP annuel total max
EJE	Groupe 1	91	130	13 500,00 €	7 269,23 €	20 769,23 €
	Groupe 2	66	90	3 925,00 €	2 113,46 €	6 038,46 €
	Groupe 3	0	65	1 440,00 €	775,38 €	2 215,38 €
Rédacteurs	Groupe 1	96	135	9 200,00 €	3 066,67 €	12 266,67 €
	Groupe 2	51	95	5 092,00 €	1 697,33 €	6 789,33 €
	Groupe 3	0	50	4 330,00 €	1 443,33 €	5 773,33 €

Avis favorable des deux collèges du Comité Technique
La délibération est adoptée à l'unanimité

➤ **Partenariat de Formation Professionnelle Territorialisée**

La délibération est adoptée à l'unanimité

- **Modification du poste de Responsable du pôle patrimoine / services techniques / informatique et numérique** : modification du poste actuellement placé sur le cadre d'emploi des ingénieurs territoriaux et de l'ouvrir également sur le cadre d'emploi des techniciens territoriaux afin d'élargir le champ de recrutement.

La délibération est adoptée à l'unanimité

10- Développement Durable – Gestion des Milieux Aquatiques

La délibération est adoptée à l'unanimité

- Approuvant le programme d'action
- Sollicitant une aide au Conseil Départemental 54 et l'Agence de l'Eau Rhin Meuse

11- Questions diverses

- **MSAP/Coworking - Site Ancy : Aide au fonctionnement** : appel à projet régional "Appel à Manifestation d'Intérêt - Fabrique de Territoire" pour une aide au fonctionnement sur 3 ans. Budget prévisionnel Ancy 2020-2022

DEPENSES (charges courantes, salaires, animations,...)		
2020	2021	2022
98 400€	100 450€	100 906€

RECETTES			
	2020	2021	2022
ETAT (aide au poste)	10 100	2 000	0
ETAT (soutien MSAP)	30 000	30 000	30 000
AMI Fabrique de territoire	38 121	47 360	47 725
Loyers (coworking)	500	1 000	3 000
CCM&M	19 680	20 090	20 181

La délibération approuvant la réponse de la CCM&M à l'appel à projet est adoptée à l'unanimité

➤ **Gestion de la CCM&M – changement de lieu** : prochain Conseil Communautaire à Thiaucourt (salle La Loco).
La délibération est adoptée à l'unanimité

20h30 : l'ordre du jour est levé

A handwritten signature in black ink, consisting of a large, stylized 'G' followed by several vertical strokes.

Gilles SOULIER
Président de la CCM&M

A handwritten signature in black ink, appearing to be 'PB' with a horizontal line through the middle.

Patrick BOLAY
Secrétaire de séance